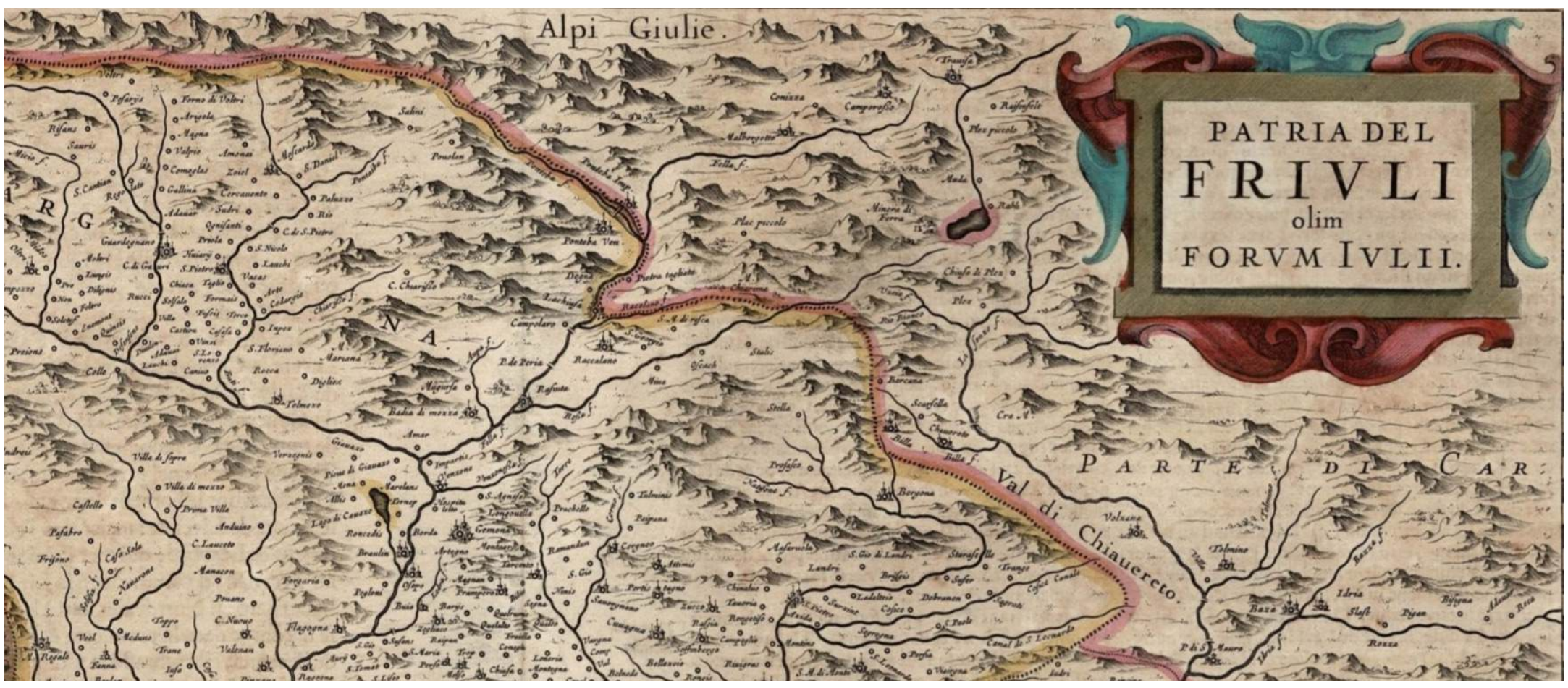

SEMINARI DI DIFFUSIONE E FORMAZIONE STORICA

STORIE DEL FRIULI

SEMINARIO 1

Storia, geografia e lingue nella valle del Fella

COORDINA **ANDREA TILATTI**

Moggio Udinese, Sala Romano Treu
Venerdì 6 febbraio 2026, ore 17.00-19.00

Canal del Ferro e Val Canale ieri e oggi: popolazione, economia e infrastrutture

ANDREA GUARAN
Università degli studi di Udine

L'occupazione tedesca di una regione multiculturale

PAOLO FERRARI
Università degli studi di Udine

Valcanale e Canal del Ferro crocevia di lingue

LUCA MELCHIOR
Alpen-Adria-Universität Klagenfurt

SEMINARIO 2

Incontro di popoli e culture tra antichità e medioevo

COORDINA **ANDREA TILATTI**

Gorizia, Casa Ascoli
Venerdì 13 febbraio 2026, ore 17.00-19.00

Centri fortificati d'altura del Goriziano: Romani, Longobardi, Slavi?

RICCARDO CECOVINI
Deputazione di storia patria per il Friuli

Archeologia e miti longobardi

ANGELA BORZACCONI
Museo Archeologico Nazionale di Cividale

Patriarchi tedeschi o italiani?

ANDREA TILATTI
Università degli studi di Udine

SEMINARIO 3

Confini e conflitti in età moderna

COORDINA **ANDREA TILATTI**

Palmanova, Polveriera Garzoni
Venerdì 20 febbraio 2026, ore 17.00-19.00

La fortezza di Palmanova e la guerra di Gradisca. Il confine della Serenissima tra Cinque e Seicento

ANDREA ZANNINI
Università degli studi di Udine

I sistemi fortificati del confine orientale fra storia e paesaggio

VITTORIO FORAMITTI
Università degli studi di Udine

Il pericolo ottomano dal XV secolo fino all'assedio di Vienna del 1529

GIUSEPPE TREBBI
Università degli studi di Trieste

SEMINARIO 4

Strade, comunicazioni e barriere tra Carnia e Canal del Ferro dall'antichità al secondo dopoguerra

COORDINA **ANDREA TILATTI**

Gemona del Friuli, ex chiesa San Michele
Venerdì 27 febbraio 2026, ore 17.00-19.00

Vie romane e vie medievali

MIRTA FALESCHINI
Deputazione di storia patria per il Friuli

Fortificazioni: dalla guerra fredda alle opportunità turistiche

ANDREA MONOPOLI
Università degli studi di Trieste-Udine

Fra la strada dell'orto e la strada del ferro. Economie, transiti, commerci fra Carnia e Canale del Ferro

CLAUDIO LORENZINI
Università degli studi di Torino

SEMINARIO 5

Demografia, emigrazione e lingua in Carnia nel Novecento

COORDINA **ANDREA TILATTI**

Tolmezzo, Biblioteca Civica "Adriana Pittoni"
Venerdì 13 marzo 2026, ore 17.00-19.00

I comportamenti demografici in Carnia nel Novecento

ALESSIO FORNASIN
Università degli studi di Udine

Tra l'Europa e le Americhe: emigranti carnici nel Novecento

JAVIER GROSSUTTI
Deputazione di storia patria per il Friuli

Emigrazione tra letteratura e lingua

GABRIELE ZANELLO
Università degli studi di Udine

EVENTO CONCLUSIVO

Friuli Venezia Giulia 1963-2025. Istituzione e storia di una regione a statuto speciale

COORDINANO
TULLIA CATALAN e **ANDREA TILATTI**

Trieste, Sede del Consiglio Regionale
Piazza Oberdan, 6 – Sala Tessitori
Venerdì 17 aprile 2026, ore 15.00-19.00

La Regione autonoma Friuli Venezia Giulia e il terremoto del 1976

ANDREA ZANNINI
Università degli studi di Udine

Resilienza e sviluppo: l'autonomia speciale del Friuli Venezia Giulia dal sisma del 1976 alle attuali sfide del regionalismo

ELENA D'ORLANDO
Università degli studi di Udine

L'economia slovena in Friuli Venezia Giulia dal dopoguerra agli anni Venti del XXI secolo

IGOR GUARDIANCICH
Università degli studi di Padova

Discussione del volume:
"Costruire una Regione speciale. Il Friuli Venezia Giulia negli anni del disgelo e della distensione",
a cura di Patrik Karlsen, Raoul Pupo, Franco Angeli, Milano 2025

TULLIA CATALAN, PATRICK KARLSEN e **RAOUL PUPO**
Università degli studi di Trieste

DIUM
DIPARTIMENTO DI STUDI UMANISTICI E DEL PATRIMONIO CULTURALE
UNIVERSITÀ DEGLI STUDI DI UDINE

In collaborazione con

UNIVERSITÀ DEGLI STUDI DI TRIESTE
Dipartimento di Studi Umanistici

Con il patrocinio di

CITTÀ DI GEMONA DEL FRIULI
COMUN DI MUEÇ
Comune di TOLMEZZO
Comune di PALMANOVA
unesco World Heritage Site
Societât Filologjiche Furlane 1919 Società Filologica Friulana
DEPUTAZIONE DI STORIA PATRIA PER IL FRIULI
ICF Identità Culturale del Friuli

Con il sostegno di

REGIONE AUTONOMA FRIULI VENEZIA GIULIA
IO SONO FRIULI VENEZIA GIULIA